

Piano di Governo del Territorio

documento di piano

carta condivisa del paesaggio:
valore agro-forestale e
paesistico ambientale dei suoli
**IN ACCOGLIMENTO DELLE OSSERVAZIONI
E DEL PARERE DELLA PROVINCIA
DI COOMPATIBILITA' AL P.T.C.P.**

ADOTTATO dal Consiglio Comunale con Delibera n°39
del 7 ottobre 2009

APPROVATO con Delibera del Commissario Prefettizio
assunti i poteri del Consiglio Comunale
n°2 del 26 marzo 2010

planificazione e coordinamento
arch. claudio nodari • arch. maura belloni • arch. carlo fasser

claudio nodari
architetto
via ...
03044 ...
tel. ...
fax ...

arch. ariela rivetta • ing. francesco abondio

francesco abondio
ingegnere
via ...
03044 ...
tel. ...
fax ...

valutazione ambientale: strategica
arch. mario manzoni • arch. giorgio manzoni
ing. marcella salvetti • arch. camilla rossi

claudio nodari architetto
studio di architettura e urbanistica
25040 esne - bs - via a. manzoni 57 - tel. e fax 0364 46394

dp 3g

marzo 2010
scala 1:10.000

aggiornamenti

il responsabile
del procedimento
geom. coninelli alessandra

il commissario prefettizio
avv. zaira romano

collaborazione
dott. for. marco sangalli
ing. marcella salvetti
geom. claudio pezzotti
arch. elena palestini
ing. lida cotti piccinelli

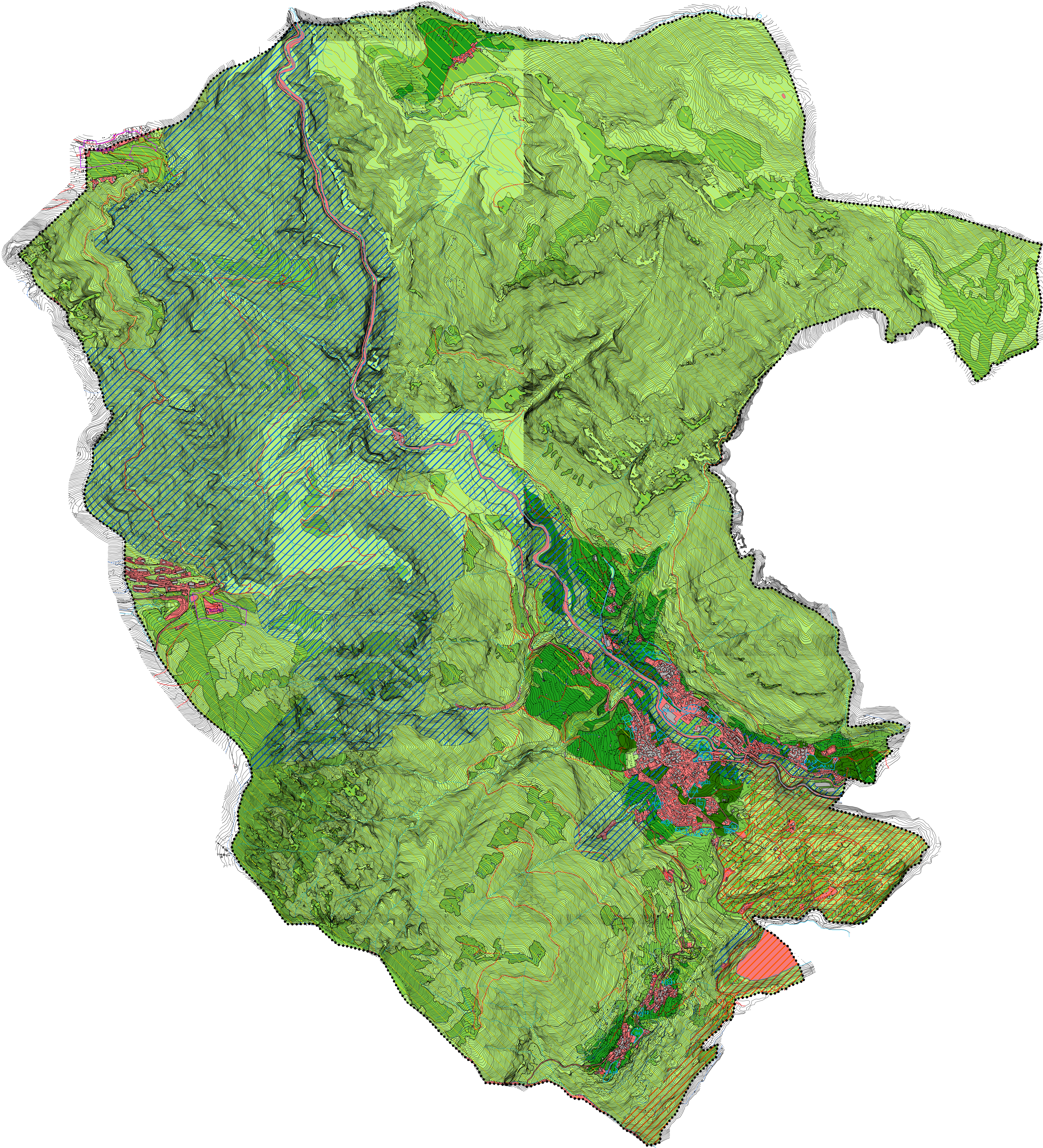

LEGENDA

VALORE AGRO-FORESTALE DEI SUOLI

- valore agro-forestale nullo
- valore agro-forestale basso
- valore agro-forestale moderatamente basso
- valore agro-forestale moderatamente alto
- valore agro-forestale alto

VALORE PAESAGGISTICO AMBIENTALE

- ambiti di rilevanza paesaggistica a conduzione agricola tradizionale
- ambiti di rilevanza ecologico-ambientale (elementi di reti ecologiche)
- ambiti di pregio naturalistico
- ambito di trasformazione
- ambito strategico di sviluppo turistico a carattere sovracomunale sottoposto a Spettello Unico per le Attività Produttive (SUAP)
- confine comunale

